QUE DEVIENNENT LES TEXTILES, LINGES ET CHAUSSURES

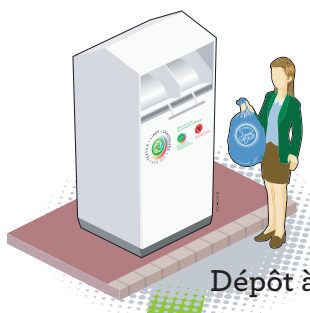

Dépôt à une Borne

Collecte

Tri

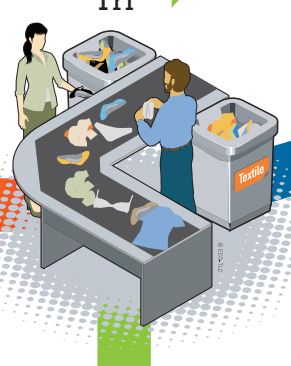

Réutilisation

Revente en boutique de seconde main en France ou à l'étranger

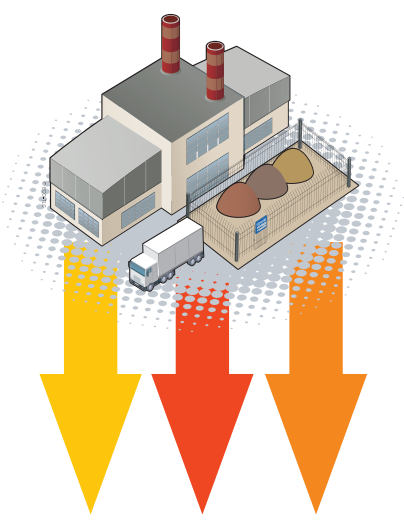

Combustible Solide de récupération (CSR)

Élimination

Valorisation énergétique

Recyclage

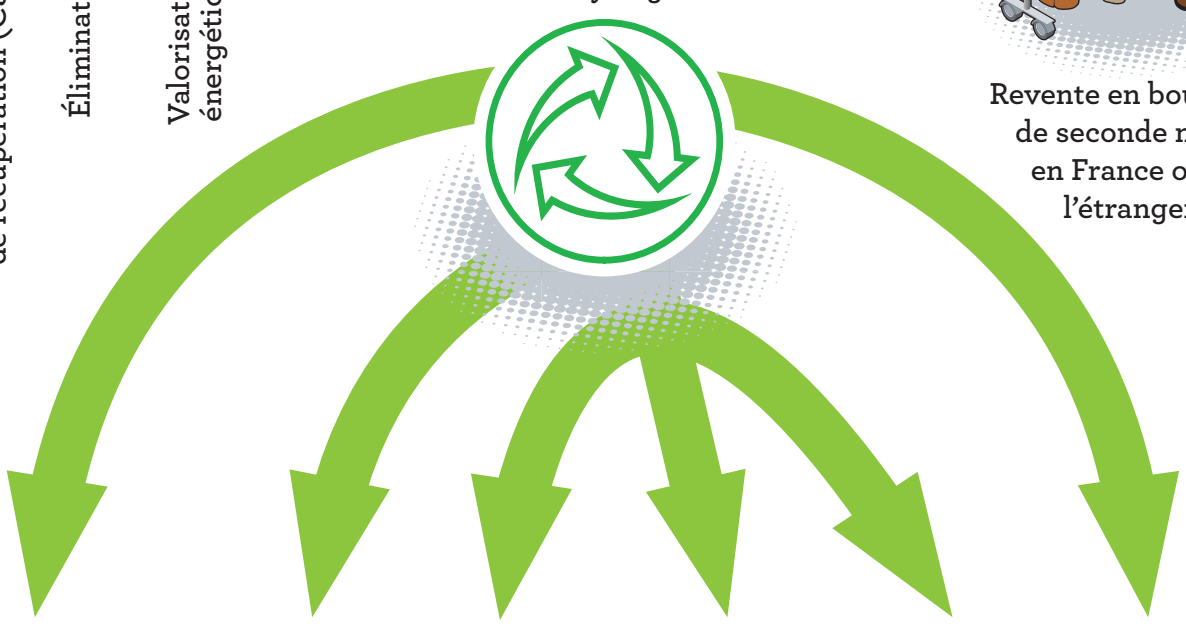

Coupe

Défibrage (fibres longues)

Effilochage (fibres moyennes)

Broyage (fibres courtes)

Chiffon d'essuyage à usage industriel et ménager

Filature (production de nouveaux textiles)

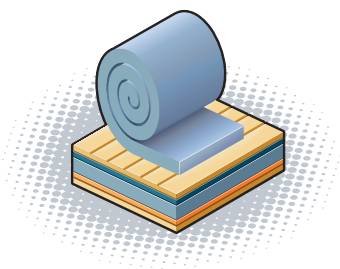

Géotextile / Automobile / Bâtiment (non tissé : isolation, rembourage...)

Plasturgie / Composite (matières premières secondaires)

Barthe communication / Source pictogrammes : eECO-TLC

www.covaldem11.fr

Ne jetez pas vos vêtements, linge de maison et chaussures usagés. Déposez-les à un point d'apport volontaire des Textiles, Linge et Chaussures (TLC) usagés.
Ils pourront avoir une seconde vie.
Trouvez le point d'apport volontaire le plus proche de chez vous sur
www.lafibredutri.fr

ECO TLC
L'éco-organisme du textile · du linge · de la chaussure

Covaldem 11

LES VÊTEMENTS 100% RECYCLÉS

LE FUTUR DE LA MODE

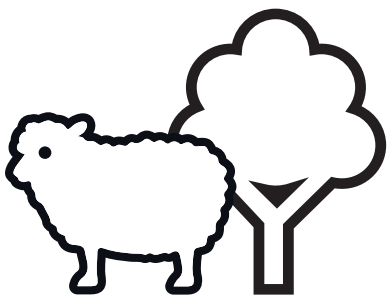

Ressources naturelles

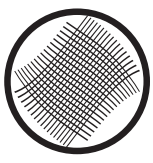

Obtention de fibres

Production de textiles

Distribution

La fin ? Ou pas !

Utilisation

2 solutions de recyclage

Récupération des textiles post production + bouteilles plastiques

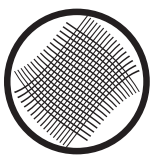

Fibres

Nouveaux vêtements

Seconde main
Marché de l'occasion

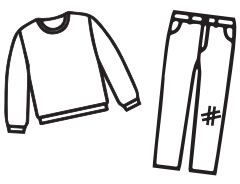

Ré-utilisation

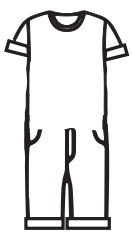

Recyclage
Création de vêtements uniques

www.covaldem11.fr

Ne jetez pas vos vêtements, linge de maison et chaussures usagés. Déposez-les à un point d'apport volontaire des Textiles, Linge et Chaussures (TLC) usagés.
Ils pourront avoir une seconde vie.
Trouvez le point d'apport volontaire le plus proche de chez vous sur www.lafiledutri.fr

ECO TLC
L'éco-organisme du textile · du linge · de la chaussure

Covaldem 11